

IL PERCORSO

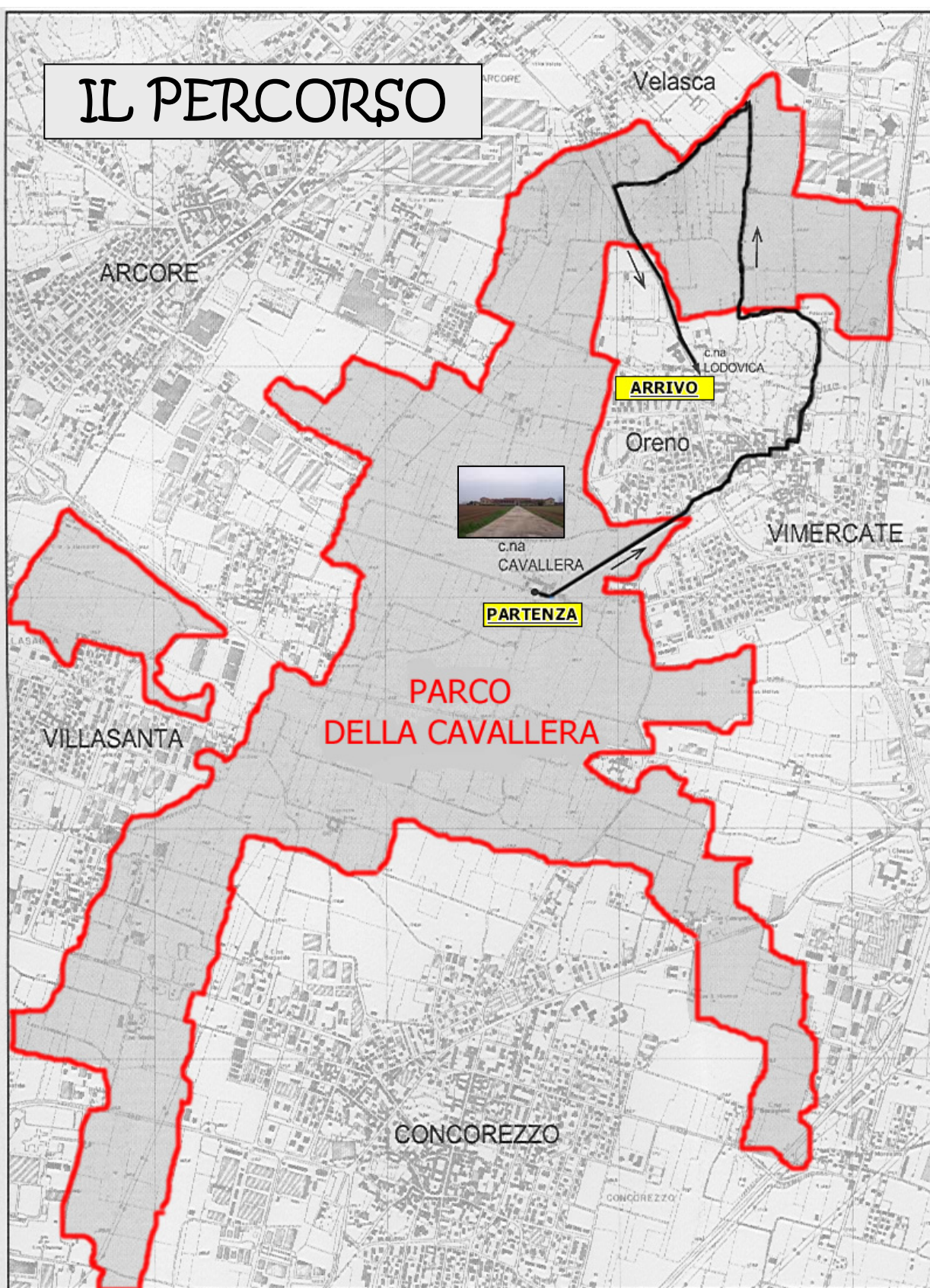

IL PARCO AGRICOLO DELLA CAVALLERA

Il Parco, il cui iter istitutivo è ancora in corso, è situato su un territorio dalla vocazione prettamente agricola. E' stato ideato con l'intento di attenuare gli effetti della progressiva urbanizzazione del nostro territorio e per salvaguardare quei campi coltivati, quei boschetti e filari di gelsi che costituiscono una importante testimonianza delle nostre radici culturali e civiche.

Il Parco prende il nome dalla bella e antica cascina Cavallera di Oreno che si trova al suo interno.

Il Parco si estende per circa 650 ettari nei comuni di Arcore, Concorezzo, Monza, Villasanta e Vimercate.